

## Scheda alloggio BORGIO VALSUGANA – Olle - Piazza della Chiesa n. 5

Codice alloggio: 20200211

Codice fabbricato: 1564

Comune	<b>BORGIO VALSUGANA</b>
Indirizzo	<b>P.ZZA DELLA CHIESA, 5</b>
Interno	<b>3</b>
Piano	<b>1</b>
Superficie utile abitabile (mq)	<b>87,58</b>
Stanze da letto	<b>2</b>
Persone min.	<b>5</b>
Persone max.	<b>5</b>
Altri locali	<b>1 bagno, ripostiglio, soggiorno con angolo cottura</b>
Spazi accessori 1	<b>1 balcone, 1 cantina</b>
Accessibile a disabili	<b>NO</b>
Presenza di ascensore	<b>SI</b>
Classe energetica	<b>D</b>
Riscaldamento	
Canone oggettivo	<b>€ 301,58</b>
Spese condominiali medie presunte: condominio ITEA	<b>€ 198,93</b>
Spese condominiali medie presunte: condomini esterni	



REGIONE AUTONOMA TRENINO-ALTO ADIGE  
(D.P.R. 31 luglio 1978, n. 569)

**NUOVO CATASTO EDILIZIO URBANO**  
(R. Decreto Legge 13 aprile 1939, n. 652)

L. 1.000

Mod. Am (C.E.U.)

N. d'ord. 1  
N. fogli 1

**Planimetria (\*)** dell'immobile situato nel Comune di BORGO VALS. Via FRAZ. OLLE N. 5  
allegata alla dichiarazione presentata all'Ufficio catasto di BORGO VALS. Ufficio tavolare di BORGO VALS.  
C.C. BORGO VALS. F.M. 36 P.Ed. 752 Sub. 3 P.T. 2527 P.M. 3

**Rilievo (\*) in conformità allo stato reale**

Compilato dal GEOM. Tomaselli Maurizio  
(Titolo, Nome e Cognome del Tecnico)  
Iscritto all'Albo GEOMETRI della Prov. di TRENTO  
Data 10.08.93 Timbro e firma M. Tomaselli



**SPAZIO RISERVATO ALL'UFFICIO CATASTO**  
Subalterni controllati in data .....  
Il Tecnico Catastale .....  
Mod. 97 n. 1202/13 P.C. imp. ..... Cat. ..... Cl. ....

**ESTRATTO MAPPA**

C.C. BORGO VALSUGANA  
SCALA 1:720 F.M. 36

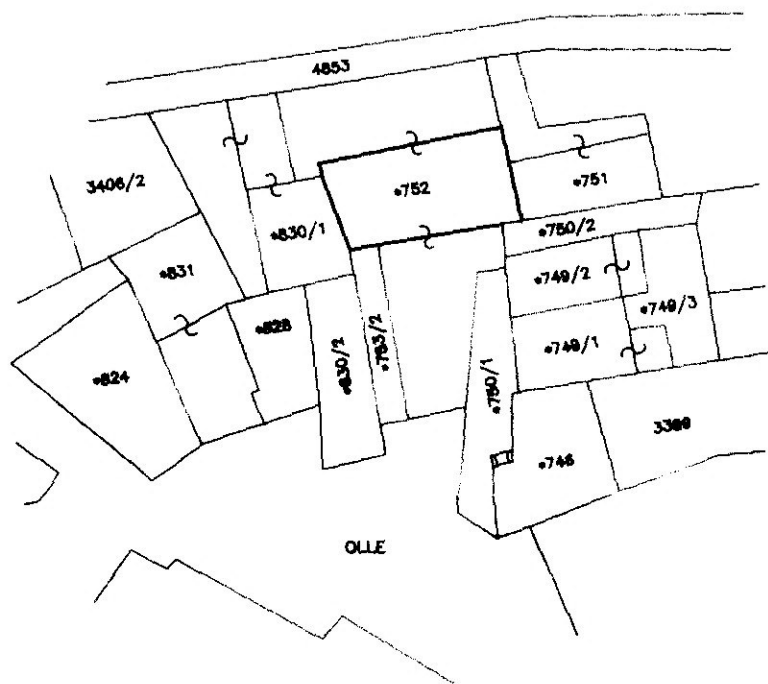

**PIANO TERRA**

H.L. = 2.40 ml

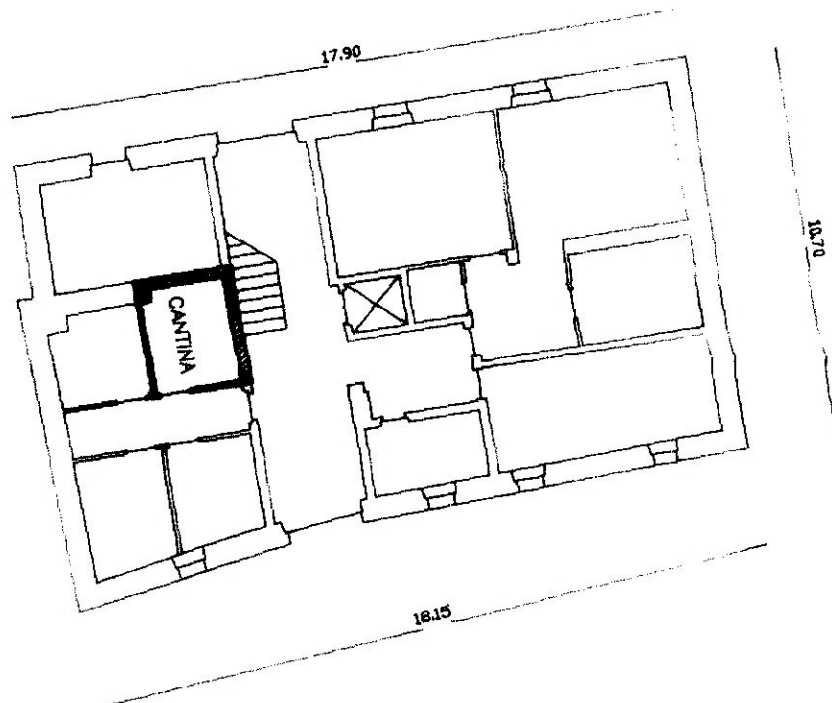

**PIANO PRIMO**

H.L. = 2.70 ml

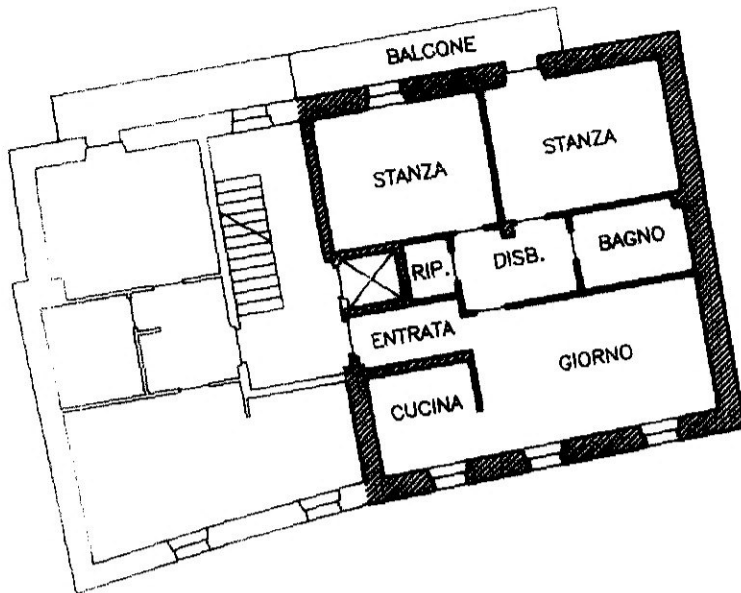

PBA2

(\*) Indicare le principali misure esterne

RIPRODUZIONE VIETATA

orientamento



SCALA 1:200





















